MUSEUM TINGUELY
EIN KULTURENGAGEMENT VON ROCHE

PRESSE
FOTOS

Et tout ceci est vrai! Auf den Spuren Tinguelys zwischen Paris, Amsterdam und Basel
Museum Tinguely: 20. Oktober 2021 – 23. Januar 2022

Diese Bilder stehen von Seiten des Museum Tinguely nicht mehr für die Presse zur Verfügung, da es sich um eine vergangene Ausstellung handelt. Bitte wenden Sie sich direkt an die aktuellen Besitzer:innen der Werke, bzw. an die in den Copyrightvermerken genannten Institutionen und Fotograf:innen.
Das Museum Tinguely kann zu bestimmten Nutzungsbedingungen und gegen Bearbeitungsgebühren folgende Fotodateien zur Verfügung stellen:
Installationsansichten, die vom Museum Tinguely produziert wurden mit dem Copyrightvermerk: Foto © Museum Tinguely, Basel; Foto: (Name des Fotografes der Fotografin)

These pictures are no longer being made available for the press by Museum Tinguely as this is a past exhibition. Please contact the current owners of the works or the institutions and photographers named in the copyright endorsements.
Museum Tinguely can provide the following image data (camera-ready templates) subject to certain terms of use and subject to processing fees:
Installation views, which have been produced by Museum Tinguely with the copyright endorsement: photo © Museum Tinguely, Basel; photo: (name of photographer)

Le Musée Tinguely ne met plus à disposition ces visuels pour la presse, car il s'agit d'une exposition passée. Veuillez vous adresser directement aux propriétaires actuel.le.s de ces œuvres, c'est-à-dire aux institutions et photographes mentionnés dans le copyright.
Le Musée Tinguely peut, dans certaines conditions d'utilisation et moyennant des frais, mettre à disposition les reproductions suivantes : vues d'installations réalisées par le Musée Tinguely avec mention du copyright : photo © Musée Tinguely, Bâle; photo : (nom du/de la photographe)

1

1
***Et tout ceci est vrai!* Fotocollage von Jean Tinguely, Postkarte, 1956**
Reprofotografie: Hans Hammerskiöld
© 2021 Museum Tinguely, Basel

***Et tout ceci est vrai!* Photo collage of Jean Tinguely, postcard, 1956**
Reprophotography: Hans Hammerskiöld
© 2021 Museum Tinguely, Basel

2

2
Jean Tinguely in einem Flugzeug mit dem Manifest *Für Statik*, Düsseldorf 1959
Foto © bpk / Charles Wilp

Jean Tinguely in a plane with the manifesto *Für Statik*, Düsseldorf 1959
Photo © bpk / Charles Wilp

Paul Sacher-Anlage 1 | Postfach 3255 | CH-4002 Basel | T. +41 61 681 93 20 | infos@tinguely.ch | www.tinguely.ch

3

3
Jean Tinguely vor seinem Werk in der Ausstellung *Vision in Motion – Motion in Vision* im Hessenhuis, Antwerpen, 1959
Foto © bpk / Charles Wilp

Jean Tinguely in front of his work in the exhibition *Vision in Motion – Motion in Vision* in the Hessenhuis, Antwerpen, 1959
Photo © bpk / Charles Wilp

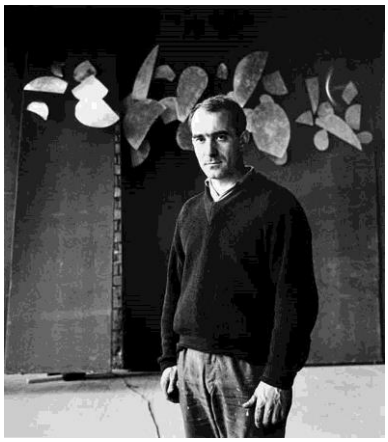

4

4
Jean Tinguely vor seinem kinetischen Relief, Musiktheater im Revier, Gelsenkirchen, 1959
Foto © bpk / Charles Wilp

Jean Tinguely in front of his kinetic relief, Musiktheater im Revier, Gelsenkirchen, 1959
Photo © bpk / Charles Wilp

5

5
Installationsansicht der Ausstellung *Et tout ceci est vrai!*
© 2021 Museum Tinguely, Basel; Foto: Matthias Willi

Installation view of the exhibition *Et tout ceci est vrai!*
© 2021 Museum Tinguely, Basel; photo: Matthias Willi

6

6
Installationsansicht der Ausstellung *Et tout ceci est vrai!*
© 2021 Museum Tinguely, Basel; Foto: Matthias Willi

Installation view of the exhibition *Et tout ceci est vrai!*
© 2021 Museum Tinguely, Basel; photo: Matthias Willi

Paul Sacher-Anlage 1 | Postfach 3255 | CH-4002 Basel | T. +41 61 681 93 20 | infos@tinguely.ch | www.tinguely.ch

MUSEUM TINGUELY
EIN KULTURENGAGEMENT VON ROCHE

7

7
Installationsansicht der Ausstellung *Et tout ceci est vrai!*
© 2021 Museum Tinguely, Basel; Foto: Matthias Willi

Installation view of the exhibition *Et tout ceci est vrai!*
© 2021 Museum Tinguely, Basel; photo: Matthias Willi

8

8
Installationsansicht der Ausstellung *Et tout ceci est vrai!*
© 2021 Museum Tinguely, Basel; Foto: Matthias Willi

Installation view of the exhibition *Et tout ceci est vrai!*
© 2021 Museum Tinguely, Basel; photo: Matthias Willi

9

9
Installationsansicht der Ausstellung *Et tout ceci est vrai!*
© 2021 Museum Tinguely, Basel; Foto: Matthias Willi

Installation view of the exhibition *Et tout ceci est vrai!*
© 2021 Museum Tinguely, Basel; photo: Matthias Willi

10

10
Installationsansicht der Ausstellung *Et tout ceci est vrai!*
© 2021 Museum Tinguely, Basel; Foto: Matthias Willi

Installation view of the exhibition *Et tout ceci est vrai!*
© 2021 Museum Tinguely, Basel; photo: Matthias Willi

Pressekontakt / press contact: Isabelle Beilfuss | T. +41 61 68 74 608 | isabelle.beilfuss@roche.com